



KONICA MINOLTA

柯尼卡美能达

**bizhub c256**   
彩色多功能复合机

# 智 · 惠

## 开启彩色办公之门



bizhub C256

**25** 黑白/彩色A4  
页/分钟

复印

打印

彩色  
扫描

双面打印

互联网

Giving Shape to Ideas  
创意改变世界

# 1 高价值产品性能

## USB打印/扫描一应俱全

复合机配备了 USB 端口，无需打印驱动也可以直接打印输出 USB 等移动存储设备中的文档。插入 USB 存储器之后，操作面板上会自动显示相关的操作画面。简单几个步骤便能将 USB 存储器中的数据打印输出，也可以将文件扫描保存至 USB，挣脱电脑的束缚，方便快捷。

## 红头专色输出

为迎合本土市场需求，bizhub C256 标配红头文件专色功能，轻松、精确地满足政府机构在复印和打印红头文件时，对作业品质的高要求。针对该功能使用率高的用户，可在 bizhub C256 的操作面板上设置快捷键，方便用户的一键调用，极大程度地简化作业流程，提高工作效率。

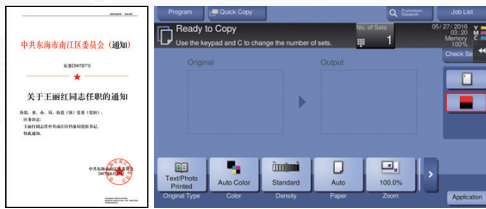

## 一键式卡复印

主菜单上非常人性化地添加了“身份证复印”按键，用户通过一键式的操作方式，即可轻松地将身份证或是银行卡等正反两面同时复印到纸张的同一页面上。

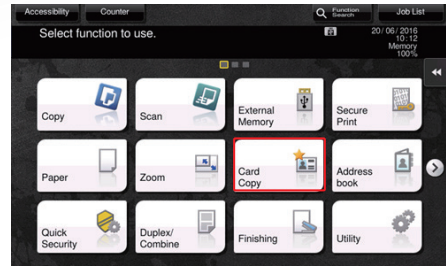

# 2 先进化产品设计

## 人性的操作面板

柯尼卡美能达首次在该等级的机型上采用了可触摸的操作面板，帮助用户可以获得更为直观的操作既视感。操作面板上新增了可隐藏的快捷键菜单，方便用户将频繁使用的功能直接注册为快捷功能，进行一键调用。除此以外，操作面板的下方还有 4 个物理快捷键，通过注册，用户也可以迅速找到需要的功能。



## 多点触控

全新 7 英寸多点触控操作面板在 bizhub C256 上的应用，使得用户的操作界面与智能手机等有类似的操作体验。在触摸屏上能够采用多种手势进行操作，就像使用智能手机和平板电脑一样快速简单。



### • 旋转图像

用两根手指指尖按住屏幕画面，进行如同画圆圈般旋转，可以旋转预览图像。



### • 通过指尖缩放

用两根手指指尖按住屏幕画面，进行张开或并拢的动作，可以放大 / 缩小预览图像。

# 3 多维度网络连接

## 智能终端的快速对接

bizhub C256 在操作面板上配备与柯尼卡美能达中高速设备无差异化的移动触控区。当配合移动终端自带的 NFC 芯片 \*1 (安卓系统) 或 Bluetooth LE \*2 (ios 系统) 时，用户就可以在无线网络环境中实现移动终端与复合机设备的配对、搜索、注册和认证等功能。其次，用户也可以配合 PageScope Mobile 进行打印和扫描。通过快捷的连接方式为用户提供一种先进的工作模式。



智能终端触控区

\*1.NFC:Near Field Communication 近场通讯技术。

\*2.Bluetooth LE: 低功耗蓝牙。



## 无线局域网接入点模式 (AP模式\*)

bizhub C256 支持无线局域网接入点模式。利用该模式进行作业，无需干扰办公环境内部原有的网络布控便可与移动设备进行连接。这种与即存网络分离的工作方式，使得个人移动设备均可以直接连接至复印机设备，保证通畅工作流的同时确保公司内部的网络安全，避免 IT 人员过重的工作负担。

\*1.AP 模式:Access Point 模式，需选购。



## 支持多种行业标准化移动连接技术

### AirPrint

适用于 ios 系统的设备。用户可以顺畅、简单地将自己的设备与复印机连接，从而实施无线的打印输出。

### Mopria Print

由 Mopria 联盟研发的无线打印技术，适用于安卓系统的设备。在无线网络环境下连接任何 Mopria 联盟成员旗下的复合机或打印设备进行移动打印，免去安装不同移动打印应用的麻烦。



# 4 管家式服务 云享印运维系统

柯尼卡美能达 bizhub c256 引入全新的云享印运维系统,让复印设备与手机一样智能化,为商务办公用户提供管家式服务。

## 远程故障报警

当设备在使用过程中出现故障时，bizhub C256 可以自动获取、推送故障信息，从而使用户的故障在第一时间得到响应，并且支持远程故障消除，实现时间成本地有效把控。

## 精确掌握耗材余量

搭载“云享印”的 bizhub C256 可以进行墨粉在线管理，服务商能实时获悉设备墨粉的余量，及时地进行耗材补给，真正做到耗材供给无缝化的对接。

## 印量获取

bizhub C256 支持远程数据读取，使设备的印量一目了然，便于合理配置。除此以外，还可以自定义抄表周期，不受到劳动力资源的限制，更为灵活方便。



# 5 全方位环保技术

## 低能耗睡眠模式

启动睡眠模式时，复印机的 CPU 会自动停止运转。有效地将 bizhub C256 在睡眠模式下的能耗降低至仅为 0.5W，成功地提升能耗降低效果并且减少复合机运作时对于周遭环境的影响。同时，对于总体拥有成本 (TCO) 也可以进行优化。

## 一键节能

将以往分布在设备上的多个节能按键整合在电源键上，用户现在仅需通过长按或者短按电源键便可以轻松、简单地在各种节能模式中进行切换。bizhub C256 为用户免去了繁复的节能设定，也帮助客户提升节能意识。



## Eco功能实现多维度节能

通过注册，只需在主菜单中点击 Eco 功能的快捷键，用户便可以实现节约碳粉 / 节省纸张 / 节省电能等环保的作业输出。用户也可以借助 Eco 功能进行设定和监控能源的消耗，降低能耗的同时提升用户对于节能环保的意识，形成绿色办公的氛围。

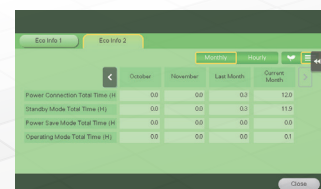

## bizhub C256基本规格

型号	bizhub C256	
类型	桌面式	
颜色支持	彩色	
分辨率	扫描	600dpi x 600dpi
	打印	1800dpi (等效) x 600dpi
灰度级	256	
内存	标准	1GB
	最大	3GB
原稿类型	纸张, 书本, 三维物体 (最大2Kg)	
最大原稿尺寸	A3	
输出纸张尺寸	A3~A5,B6,A6,长纸	
非复印区域	图像顶部, 距边缘4.2mm 图像底部, 距边缘3mm 图像左右, 距边缘3mm	
预热时间	约20秒	
首页输出时间*1	彩色	8.4秒
	黑白	6.8秒
输出速度	彩色	25页/分钟
	黑白	25页/分钟
复印缩放倍率	等效	1:1 +/- 0.5%或以下
	比例放大	1:1.154 / 1.224 / 1.414 / 2.000
	比例缩小	1:0.866 / 0.816 / 0.707 / 0.500
	预设	3个定制设置
	缩放	25%~400% (以0.1%为增量)
	纵横单独设置	25%~400% (以0.1%为增量)
标准纸张容量(80g/m <sup>2</sup> )	标配纸盒	500页 x 2
	手送托盘	100页
纸张克重	标配纸盒	60-256g/m <sup>2</sup>
	手送托盘	60-256g/m <sup>2</sup>
连续复印	1-9,999页	
双面器	无堆叠, A3~A5,B6,A6(60~256g/m <sup>2</sup> )	
电源要求	AC220-240V,8.0A,50/60Hz	
最大功耗	1.58kw	
机身尺寸(宽x深x高)	571x660x785.5mm (主机)	
机身重量	65Kg (主机)	

\*1 A4横向,全尺寸,第一纸盒从玻璃隔台扫描;

## 扫描规格 (标配)

类型	全彩色扫描仪	
扫描尺寸	最大A3	
扫描速度 (彩色黑白同速)	30页/分钟	
接口	Ethernet 10Base-T/100Base-TX/1000Base-T	
协议	TCP/IP(FTP,SMB,SMTP,WebDAV)	
输出格式	TIFF, JPEG, PDF, Compact PDF, OOXML(ppxt <sup>*1</sup> ), XPS <sup>*1</sup> , Compact XPS <sup>*1</sup>	
扫描分辨率	推扫描	200dpi/300dpi/400dpi/600dpi
	拉扫描	100pi/200dpi/300dpi/400dpi/600dpi

\*1 需选购UK-211升级组件

## 打印规格 (标配)

内存	与复合机共享	
打印语言	PCL5e/c, PCL6, PostScript3 compatible,XPS	
打印速度	与复印速度相同	
打印分辨率	1800dpi (等效) x 600dpi	
字体	PCL	80种字体
	PS	137种字体
协议	TCP/IP(LPD, Raw SMB, IPP)	
操作系统	Windows Vista/Vista x64/7/7 x64/8.1/8.1 x64/10/10x64	
	Windows Server 2008/2008x64/2008 R2/2012/2012 R2	
	Mac OS X 10.7, 8, 9, 10, 10, 11 Linux	
接口	Ethernet 10Base-T/100Base-TX/1000Base-T USB2.0/USB1.1	

## 自动输稿器(DF-630)

型号	bizhub C256	
形式	选购	
输稿器类型	翻转自动输稿器	
原稿类型	单面:	35~128g/m <sup>2</sup>
	双面:	50~128g/m <sup>2</sup>
	混合:	50~128g/m <sup>2</sup>
最大原稿尺寸	A3	
容量 (80g/m <sup>2</sup> )	70页	
进纸速度	30页/分钟	
尺寸(宽x深x高)	559mmx474mmx96mm	
重量	约5.1Kg	

## 系统选购件:

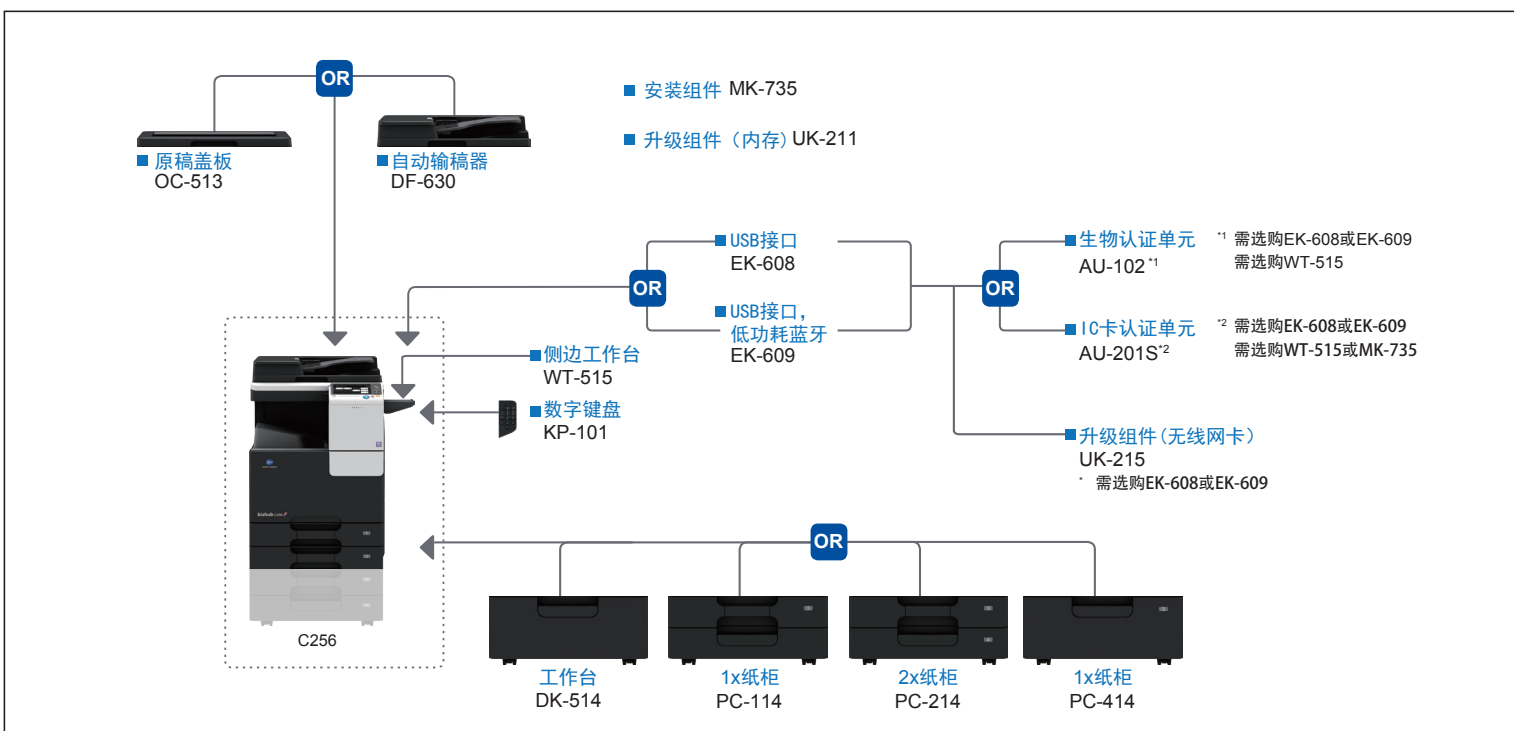

※ 产品的外观、配置和/或特性如有变更,恕不另行通知。

※ bizhub是柯尼卡美能达株式会社的注册商标或者商标。

※ Windows是微软公司的注册商标或者商标。

※ Adobe和PostScript是Adobe公司的注册商标或者商标。

※ 所有的其他商标名称都是它们各自拥有者的注册商标或者商标。

\*作为“能源之星”的伙伴,柯尼卡美能达株式会社抱着节省能源的宗旨而生产这部符合“能源之星”标准的产品。



柯尼卡美能达办公系统(中国)有限公司  
地址:上海市淮海中路98号金钟广场18楼  
电话:021-6032-1200 传真:021-5302-3051  
邮编:200021 http://konicaminolta.com.cn  
免费咨询热线:800-820-2656



微博二维码



微信二维码

## 柯尼卡美能达产品采用环保设计



符合能源之星标准  
使用可回收材料  
ISO认证工厂生产



中国国家强制性  
产品认证



中国节能产品  
认证

## 咨询或购买请洽:



本印刷品版权归柯尼卡美能达办公系统(中国)有限公司所有,未经许可,不得转载 2016年11月版